L'APPARTEMENT

TOUR D'ARGENT

BIENVENUE A LA MAISON

“A” COMME AUGUSTA.

Perché au 5ème étage de la Tour d'Argent, ce nouvel écrin d'exception incarne l'alliance parfaite entre l'élégance intemporelle du style haussmannien et l'audace d'une modernité raffinée. Conçu en collaboration avec les plus prestigieuses Maisons d'artisanat français, l'Appartement d’Augusta vous transporte dans l'univers intime de la famille Terrail, où l'excellence se marie à l'art de recevoir avec distinction.

Inspiré par Augusta Burdel, grand-mère d'André Terrail, cet espace raconte l'histoire d'une femme visionnaire, dont la passion pour les voyages, les artistes et le goût inné pour le beau, résonnent encore dans chaque détail. Flamboyante et sophistiquée, Augusta insufflait une âme unique à cet étage où elle résida, et cet héritage se perpétue dans chaque recoin de l'Appartement, véritable ode au raffinement et à l'art de vivre à la française.

Laissez-vous séduire par cette expérience rare, où chaque instant devient une célébration de l’excellence et du savoir-faire, dans un cadre empreint d’histoire et de modernité.

APPARTEMENT AVEC VUE.

Notre-Dame, la Seine, l'Ile Saint-Louis, Montmartre et les emblématiques toits parisiens … du premier éclat de l'aube jusqu'aux lumières du crépuscule, un tableau vivant s'épanouit sous vos yeux.

Où que vous posiez votre regard, Paris se dévoile dans toute sa splendeur, offrant une scène à couper le souffle, comme une invitation à contempler la beauté intemporelle de la Ville Lumière. Cette vue exceptionnelle fait de chaque instant une œuvre d'art, où l'enchantement de la Capitale devient une expérience quotidienne absolument inoubliable.

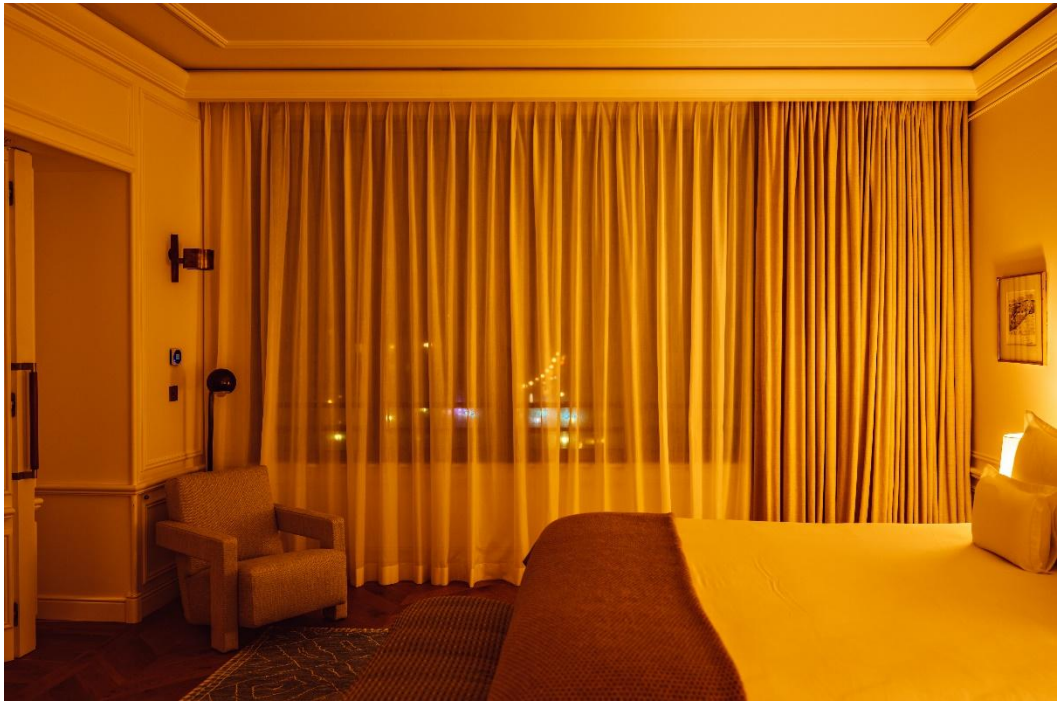

PARENTHÈSE ENCHANTÉE.

Offrez-vous une expérience totalement immersive dans notre Appartement, prenez du temps pour vous & savourez cette parenthèse enchantée au cœur de Paris.

Notre lit conçu par les artisans de la Maison Treca, sublimera vos nuits & surprise ultime dans notre chambre se cache un sauna ... promesse d'un moment suspendu ou l'Art de dormir à la française…

QUINTESSENCE DU PLAISIR.

Abandonnez-vous à vos envies sans limite ...

Du petit-déjeuner servi dans le cadre raffiné du Bar des Maillets d'Argent, au déjeuner ou dîner dans notre restaurant gastronomique, jusqu'au cocktail envoûtant sur notre Toit dont la vue époustouflante vous émerveillera, chaque instant est soigneusement orchestré pour vous.

L'ultime expression de l'Art de vivre à la parisienne, réinventée pour vous offrir une expérience unique, dans un cadre aussi intime qu'exceptionnel.

INVITATION AU VOYAGE.

Dès votre arrivée à Paris, prenez place dans notre élégante berline DS 8, qui vous transportera en toute quiétude vers votre refuge parisien. Une expérience de voyage à la française, où chaque trajet devient une expression sublime de confort et de bien-être.

Le commencement d'une échappée belle où l'excellence vous accompagne à chaque instant.

L'APPARTEMENT

DU RÊVE
A LA RÉALITÉ.

Laissez-vous porter par l'excellence d'un accompagnement au plus près de vos attentes, où chaque détail est pensé pour transformer ces moments en souvenirs d'exception.

L'Appartement d'Augusta est sans aucun doute, l'adresse d'un séjour inoubliable, celle d'un tête-à-tête intime avec Notre-Dame de Paris !

NOS OFFRES

UNE NUIT FACE A NOTRE-DAME

{1800 euros TTC la nuitée}

Réservez l'Appartement d'Augusta, l'occasion de passer *une nuit au cœur de la Tour d'Argent* et *vous réveiller devant la majestueuse Cathédrale Notre-Dame*.
Quelques étages plus bas, savourez votre petit-déjeuner dans l'ambiance cosy du Bar des Maillets d'Argent.
Un séjour parisien inoubliable !

Ce tarif comprend :

- *Mise à disposition de l'Appartement d'Augusta*
- *Petit déjeuner servi au Bar des Maillets d'Argent*
  (Viennoiseries de notre boulangerie, jus de fruits bio, beurre bio, pain bio, boissons chaudes préparées par notre barista, œufs à votre goût sur demande à l'avance)

LE GRAND FRÉDÉRIC

{2800 euros TTC la nuitée}

Offrez-vous *une nuit d'exception* et plongez dans l'ambiance intimiste de l'Appartement d'Augusta, tout en vous laissant charmer par la magie de Paris. Ce séjour vous permettra de *déguster la cuisine raffinée de notre Chef Yannick Franques* lors d'un *déjeuner d'exception* dans notre restaurant gastronomique. Après une nuit sous le ciel de Paris, savourez votre petit-déjeuner dans l'atmosphère chaleureuse du Bar des Maillets d'Argent. *Laissez la magie opérer ...*

Ce tarif comprend :

- *Mise à disposition de l'Appartement d'Augusta*
- *Petit déjeuner servi au Bar des Maillets d'Argent*
  (Viennoiseries de notre boulangerie, jus de fruits bio, beurre bio, pain bio, boissons chaudes préparées par notre barista, œufs à votre goût, sur demande à l'avance)
- *Transfert Aller/Retour dans notre berline DS 8 depuis les aéroports ou les gares parisiennes*
- *Bouteille de champagne Tour d'Argent Grand Cru Blanc de Blancs*
- *Déjeuner au restaurant gastronomique (Menu déjeuner du Chef Yannick Franques en 4 services, hors boissons)*
- *Une expérience « Argent » à choisir*

LA VIE PARISIENNE

{3800 euros TTC la nuitée}

Offrez-vous une *expérience inoubliable* et imprégnez-vous de l'ambiance intimiste de l'Appartement d'Augusta, tout en vous laissant envoûter par la *magie de Paris*, avec la majestueuse cathédrale Notre-Dame à deux pas. Découvrez *la vie parisienne* à travers ses monuments historiques, ses ruelles pavées invitant à la flânerie, et ses mille et une surprises.

Profitez d'un *séjour d'exception*, où vous pourrez savourer *un dîner en cinq services*, imaginé par notre *Chef Yannick Franques* et servi à la table de notre restaurant gastronomique, dîner rythmé par le ballet enchanteur de nos Maîtres d'hôtel. Vous aurez également le loisir de choisir l'une de nos « *expériences Or* ». Après une nuit sous le ciel parisien, savourez votre petit-déjeuner servi dans l'atmosphère chaleureuse du Bar des Maillets d'Argent.

La vie parisienne telle que vous ne l'imaginiez pas ...

Ce tarif comprend :

- *Transfert Aller/Retour dans notre berline DS 8 depuis les aéroports ou les gares parisiennes*
- *Mise à disposition de l'Appartement d'Augusta*
- *Bouteille de champagne Tour d'Argent Grand Cru Blanc de Blancs*
- *Dîner au restaurant gastronomique (Menu Temps & Saisons du Chef Yannick Franques en 5 services, hors boissons)*
- *Une expérience « Or » à choisir*
- *Petit déjeuner servi au Bar des Maillets d'Argent*
  (Viennoiseries de notre boulangerie, jus de fruits bio, beurre bio, pain bio, boissons chaudes préparées par notre barista, œufs à votre goût, sur demande à l'avance)

LE GRAND SEIZE

{4900 euros TTC la nuitée}

Inspiré par le *prestigieux salon du Café Anglais*, où se déroulèrent nombres de dîners d'exception, cette expérience vous offre bien plus qu'un simple séjour. C'est une *expérience immersive* qui vous plonge dans l'histoire et la culture de cette ville emblématique. Dès votre arrivée à Paris, prenez place à bord de notre berline DS 9 et laissez-vous guider dans les rues de Paris. À peine arrivés, l'appartement vous ouvre ses portes, révélant un cadre raffiné et chaleureux. Pour célébrer ce moment, une bouteille de champagne Tour d'Argent Grand Cru vous attend. Chaque gorgée est une promesse de moments mémorables à venir.

Point d'orgue de votre soirée, un *dîner d'exception* servi à la table de notre restaurant gastronomique, où le menu Renommées en six services éveille vos papilles. Chaque plat, vous transporte dans un voyage culinaire, rendant hommage au patrimoine culinaire de la Tour d'Argent. Au petit matin, laissez-vous séduire par notre petit déjeuner servi dans l'atmosphère cosy du Bar des Maillets d'Argent. Et pour rendre ce séjour encore plus exclusif, choisissez votre expérience « Platine », une touche personnalisée qui fera de votre séjour un souvenir inoubliable.

L'expérience ultime au cœur de la Tour d'Argent...

Ce tarif comprend :

- *Mise à disposition de l'Appartement d'Augusta*
- *Transfert Aller/Retour dans notre berline DS 8 depuis les aéroports ou les gares parisiennes*
- *Bouteille de champagne Tour d'Argent Grand Cru Blanc de Blancs*
- *Dîner au restaurant gastronomique (Menu Renommées du Chef Yannick Franques en 5 services, hors boissons)*
- *Une expérience « Platine »*
- *Petit déjeuner servi au Bar des Maillets d'Argent*
  (Viennoiseries de notre boulangerie, jus de fruits bio, beurre bio, pain bio, boissons chaudes préparées par notre barista, œufs à votre goût, sur demande à l'avance)

NOS EXPÉRIENCES

Plongez au cœur de nos savoir-faire d'exception, rencontrez les personnalités qui font la Tour & vivez des moments inoubliables.

EXPERIENCES « ARGENT »

Initiations & découvertes des métiers qui font la renommée de la Tour

Mixologie sur mesure

Aux côtés de notre Chef-barman, Andy Soto, explorez l'art de créer votre cocktail personnalisé. Découvrez les secrets de l'équilibre des saveurs, des infusions maison et des techniques et gestes de mixologie qui font la réputation du Bar des Maillets d'Argent. Une expérience ludique, conviviale qui vous offre l'opportunité de devenir Barman pour quelques instants.

Atelier Boulangerie : L'art de la baguette de la Tour

Sous la houlette de notre Chef boulanger, Kévin Derpierre, initiez-vous à la confection de la baguette de la Tour d'Argent, la star de notre boulangerie et symbole de notre savoir-faire artisanal. Pétrissage, façonnage, cuisson : repartez avec votre création, fruit d'un geste précis et d'une passion inégalée pour le pain d'exception.

Latte Art & Goûter

Apprenez à sublimer votre café en véritable œuvre d'art avec notre barista. Une initiation à la maîtrise de la mousse de lait, suivie d'un goûter gourmand au Bar des Maillets d'Argent, où viennoiseries et pâtisseries maison vous attendent.

Découverte de notre Épicerie Fine

Plongez dans l'univers de nos produits d'épicerie, qu'ils soient salés ou sucrés, sélectionnés pour leur qualité et le talent de nos artisans. Notre épicier vous contera l'histoire des terroirs et des artisans qui, depuis des décennies, réalisent pour nous les recettes de notre Chef Yannick Franques et fournissent la Tour d'Argent en produits d'exception.

EXPERIENCES « OR »

Ateliers d'exception pour vivre la Tour d'Argent de l'intérieur, et repartir avec des souvenirs uniques.

En cuisine avec notre Chef Yannick Franques, Meilleur Ouvrier de France

Enfilez votre tablier Tour d'Argent et apprenez à préparer l'une de nos recettes emblématiques aux côtés de notre Chef. Un moment privilégié pour découvrir les techniques, les astuces et notre patrimoine gastronomique qui font de la Tour d'Argent une institution depuis 1582.

Crêpes Mademoiselle : L'Art du flambage

Sous l'œil expert de notre premier Maître d'hôtel, Olivier Jacquin, initiez-vous à notre iconique recette des crêpes Mademoiselle, flambées à la perfection. Un savoir-faire unique, symbole de notre art de recevoir à la française.

Masterclass œnologique avec notre Chef Sommelier

C'est une visite privilégiée à laquelle nous vous invitons à prendre part. Guidés par notre Chef sommelier Victor Gonzalez, vous partirez à la découverte de l'histoire emblématique de nos caves légendaires, des anecdotes qui ont ponctué son histoire et de ses flacons d'exception qui y reposent. Selon vos envies et vos goûts, une dégustation de trois vins, sélectionnés par Victor vous sera proposée.

Atelier Pâtisserie : confectionnez les Diamants de la Tour

Aux côtés de notre Chef pâtissier, Mourad Timsih, confectionnez pas à pas nos célèbres diamants, ces biscuits croquants, délicats et si addictifs. Une expérience gourmande et créative, où vous repartirez avec vos réalisations, sublimées par le savoir-faire pâtissier de la Tour.

EXPERIENCES « PLATINE »

La Tour d'Argent vous ouvre les portes d'un Paris confidentiel. Des expériences ultra exclusives, pensées sur-mesure, où chaque détail incarne l'excellence, l'émotion & l'art de vivre à la française.

Croisière privée sur la Seine

Embarquez à deux à bord d'un élégant Riva pour une croisière privée sur la Seine. Paris se dévoile sous vos yeux : la cathédrale Notre-Dame, le Musée du Louvre, le Pont des Arts, la Tour Eiffel … Chaque monument, chaque lumière se reflètent dans l'eau, créant une atmosphère envoûtante. Le clapotis de l'eau, le champagne Tour d'Argent qui pétille, la ville qui s'anime : une expérience unique, où l'émotion est à chaque instant. Un moment rare, rien qu'à deux.

15 82

TOUR D'ARGENT

PARIS

Contactez-nous

Julia Poubeau
Guest Relations
julia_poubeau@tourdargent.com
+33 6 80 15 15 72